



Orange Romania Communications S.A.  
Calea Victoriei, nr. 35  
Sector 1, București, România  
Cod: 010061  
www.orange.ro

**Data: 12.08.2022**

**Numar de inregistrare: 100/05/03/01/1445**

**Catre: SECTORUL 1 AL MUNICIPIULUI BUCURESTI - DIRECTIA INVESTITII –  
SERVICIUL URMARIRE CONSTRUCTE, LUCRARI, REABILITARE TERMICA  
SI ENERGII ALTERNATIVE**

## **AVIZ CONDIȚIONAT**

Ca urmare documentației dvs. depusă la Orange Romania Communications, privind lucrarea: „**Proiectare si executie –Modernizarea si repararea infrastructurii urbane din Sectorul 1 al Municipiului Bucuresti – Lot 1 – str. Valiug**”, vă comunicăm următoarele:

**În zona, Orange Romania Communications are amplasate instalatii de telecomunicatii.**

Avand în vedere importanța deosebită a rețelei de cabluri telefonice proprietatea Orange Romania Communications, cât și faptul că acestea pot fi afectate de lucrările proiectate, Orange Romania Communications este de acord cu aceasta lucrare numai în condițiile îndeplinirii următoarelor măsuri de protejare a rețelelor telefonice :

- Traseul proiectat, intersectează canalizatii telefonice, avand adancimea de pozare cuprinsa intre 0,30 m si 2,50m.
- În zonele de forare, cotele de adancime ale canalizatiilor telefonice vor fi stabilite cu exactitate numai în prezenta delegatiilor la Orange Romania Communications, după vizitarea caminelor telefonice din imediata apropiere. Gropile de acces pentru forare se vor executa manual. Adancimea de forare va fi de 1,00 m pe verticala fata de radierul canalizatiei telefonice.
- **Cu cel puțin 30 de zile înainte de începerea lucrărilor, constructorul va contacta reprezentantul Orange Romania Communications, D- I Gigel Dascalu - sef Departament Centru Operatiuni Bucuresti 3, tel : 0212337878 ; 0212319292; 0766502856, care va trimite personal de specialitate la fața locului să stabilească traseele exacte ale instalațiilor de telecomunicații, condițiile de lucru, măsurile de protecție ce se impun și să asiste la lucrări.**

Pentru a evita deteriorarea instalațiilor de telecomunicații, constructorul are obligația de a efectua cu forțe proprii în prezența delegaților Orange Romania Communications, sondaje de identificare a poziției exacte a instalațiilor noastre, în toate punctele care vor fi indicate de personalul de întreținere al Orange Romania Communications.

- În punctele de intersecție cu instalațiile telefonice existente și în zonele de paralelism, săpăturile se vor executa numai manual și în prezența delegaților Orange Romania Communications.
- Conductele vor subtraversa canalizațiile de telecomunicații la cel puțin 0,50 m distanță pe verticală, conform S.R. 8591/1 din 1997.
- În toate zonele de paralelism între cele două tipuri de instalații se va păstra o distanță pe orizontală de 0,60 m.

Constructorul va avea pe șantier o copie a acestui aviz Orange Romania

Communications și planurile de situație pe care s-au figurat instalațiile de telecomunicații și modificările operate de proiectant pe parcursul elaborării avizului .

Gurile de scurgere proiectate vor fi amplasate la o distanță de minim 1,00 m pe orizontală față de canalizațiile telefonice existente.

**Capacele caminelor telefonice nu se vor acoperi si vor fi aduse la cota terenului reabilitat.**

Nerespectarea condițiilor menționate duce la anularea prezentului aviz și pentru orice avarie produsă instalațiilor de telecomunicații constructorul rămâne direct răspunzător financiar și juridic, conform Codului Penal art. 217 – 219.

În conformitate cu Hotărârea Consiliului Local al municipiului București nr.16, anexa 1 a, prezentul acord este valabil 1 an, de la data emiterii .

Eventualele modificări referitoare la lucrările propuse în planul alăturat, impun solicitarea unui alt aviz de la unitatea noastră.

***Se interzice folosirea informațiilor referitoare la instalațiile telefonice din prezentul aviz, în alte scopuri decât cele pentru care au fost furnizate, ca și transmiterea lor unor terți.***

**Responsabil eliberare Avize Tehnice**  
**Florica Anton**



Orange Romania Communications S.A.  
J40/8926/1997  
Cod Unic de Înregistrare: 427320  
Capital social subscris și vărsat : 318.464.490 Lei







**Confidentiality**

The information contained in these documents may be privileged and confidential and is intended for the exclusive use of the address designated above. If you are not the addressee, any disclosure, reproduction, distribution, or other dissemination or use of this communication is strictly prohibited. If you have received this transmission in error please contact us immediately by telephone so that we can arrange for its return.

This document is Orange Romania Communications property and cannot be reproduced without permission  
Orange Group Restricted



### Legenda

	Margine drum existent
	Limite proprietati
	Guri de scurgere existente
	Limita cadastrala
	Stalp retea electrica
	Camin vizitare canalizare
	Rasufletori gaz

NOTA

- Clasa de importanta a lucrarii conf. HG. 766/97 este C2 - lucrari de importanta normala
- Cerinta de calitate conf. HG. 742/2007 este corespunzatoare capitolelor;
- A 4.1 - asigurarea rezistentei si stabilitatii la solicitari statice si dinamice
- B 2.1 - siguranta in exploatare a constructiilor
- D 2 - sanatate si protectia mediului

**DTG**  
DANUBE TOTAL GRUP

DANUBE TOTAL GRUP S.R.L.,  
cu sediul in Judetul Ilfov, Str. Ion  
Mihalache nr. 3, Oras Otopeni, inmatriculata  
la Oficiul Registrului Comerțului cu nr.  
J23/954/2012, CUI RO3323790



**CREATIVEROAD DESIGN S.R.L.**  
cu sediul social în București, Sector 2, Str.  
Ardeleni, nr. 14, camera 1, et. 1, înregistrată  
la Oficiul Registrului Comerțului cu numărul  
J40/14400/2015, CUI RO35264633

Executant: Asocieria S.C. DANUBE TOTAL  
GRUP S.R.L. & S.C. DRUM CONCEPT S.R.L.  
& S.C. TERRA GAZ CONSTRUCT S.R.L. &  
S.C. DOMARCONS S.R.L. & S.C. DIXON  
CONSTRUCTION S.R.L.  
S.C. DANUBE TOTAL GRUP S.R.L. - Lider  
asociere

### PLAN DE SITUATIE STRADA VALIUG

ING. Diana DUMA

1:500	2.1
-------	-----

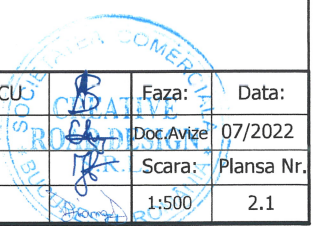



PLAN DE SITUATIE STRADA VALIUG  
SCARA 1:500

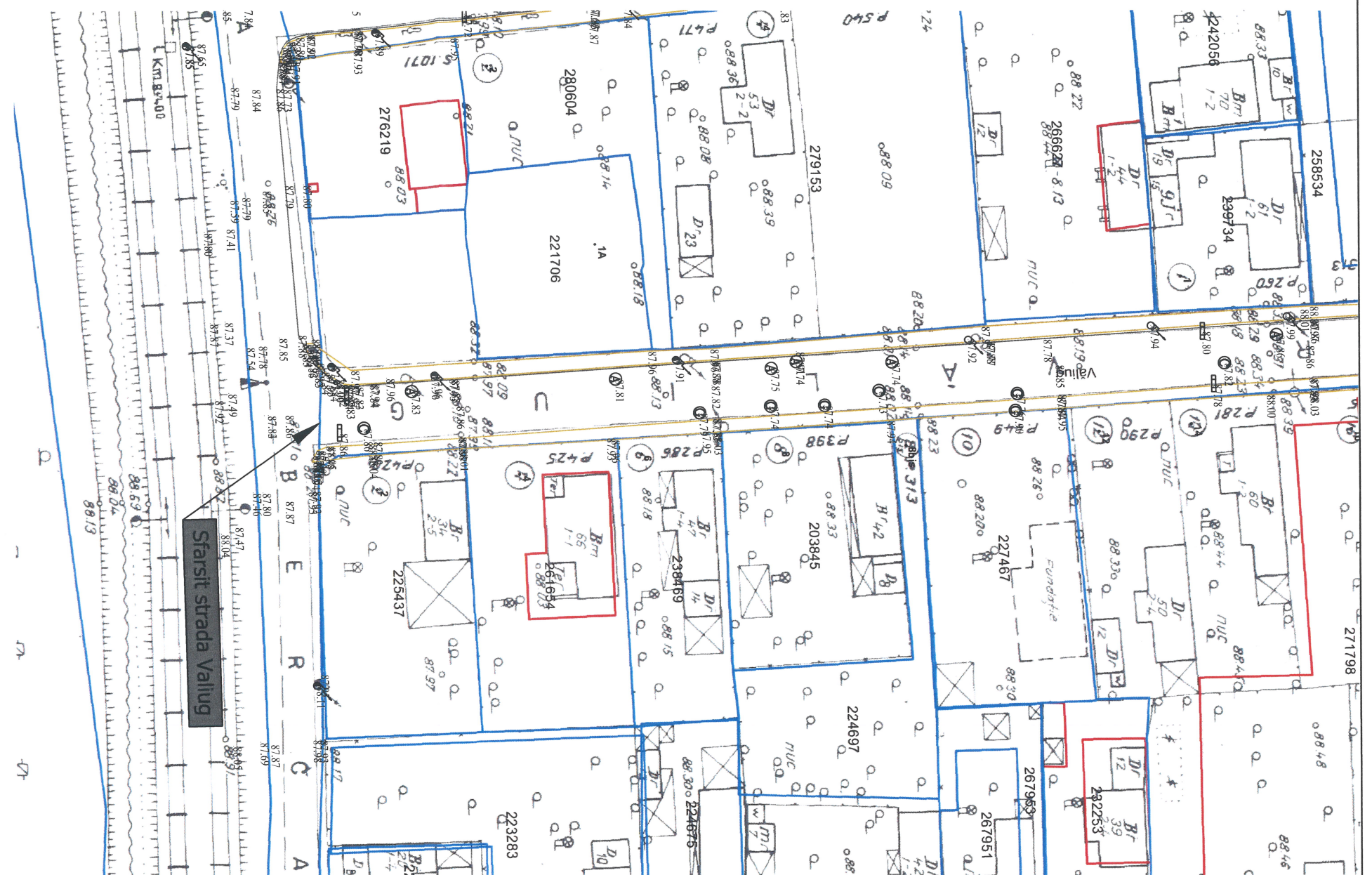

LUCRĂRILE NU  
AFECTEAZĂ INST. TC.

Legenda

	Margine drum existent
	Limite proprietati
	Guri de scurgere existente
	Limita cadastrala
	Stalp retea electrica
	Camin vizitare canalizare
	Rasufletori gaz

NOTA

- Clasa de importanta a lucrarii conf. HG. 766/97 este C2 - lucrari de importanta normala
- Cerinta de calitate conf. HG. 742/2007 este corespunzatoare capitolelor:
- A 4.1 - asigurarea rezistentei si stabilitatii la solicitari statice si dinamice
- B 2.1 - siguranta in exploatare a constructiilor
- D 2 - sanatate si protectia mediului



PROIECTANT GENERAL

DANUBE TOTAL GRUP S.R.L.,  
cu sediul in Judetul Ilfov, Str. Ion  
Mihalache nr. 3, Oras Otopeni, înmatriculata  
la Oficiul Registrului Comerțului cu nr.  
J23/954/2012, CUI RO3323790



Creative Road Design

PROIECTANT DE SPECIALITATE

CREATIVEROAD DESIGN S.R.L.  
cu sediul social în București, Sector 2, Str.  
Ardeleni, nr. 14, camera 1, et. 1, înregistrată  
la Oficiul Registrului Comerțului cu numărul  
J40/14400/2015, CUI RO35264633

Executant: Asocierea S.C. DANUBE TOTAL  
GRUP S.R.L. & S.C. DRUM CONCEPT S.R.L.  
& S.C. TERRA GAZ CONSTRUCT S.R.L. & S.C. DIXON  
CONSTRUCTION S.R.L.

S.C. DANUBE TOTAL GRUP S.R.L. - Lider  
asociere

Beneficiar:

PRIMARIA SECTORULUI 1, JUDEȚUL BUCUREȘTI

Titlu proiect:

PROIECTARE SI EXECUTIE: MODERNIZAREA SI REPARAREA  
INFRASTRUCTURII URBAINE DIN SECTORUL 1 AL  
MUNICIPIULUI BUCUREȘTI - LOT 1 - STRADA VALIUG

Titlu planșă:

PLAN DE SITUATIE STRADA VALIUG

Proiect Nr.  
627/2022

SEF PROIECT

DR.ING. Adrian BURLACU

PROIECTAT

ING. Liviu CHELARU

PROIECTAT

ING. Ionut TANASE

VERIFICAT

ING. Diana DUMA

Faza: Data:

Doc. Avize 07/2022

Scara: Planșă Nr.

1:500 2.2